

**ZAKON SZPITALNY ŚW. JANA BOŻEGO**

# **STATYSTYKA 2020**



Dane na dzień 31-12-2020  
Sekretariat Generalny

Zakon razem z nowicjuszami liczy **1002**

Braci, którzy przynależą do następujących Prowincji zakonnych:

|              | <b>PROWINCJA</b>  | <b>Profesi<br/>wieczyści</b> | <b>Profesi<br/>czasowi</b> | <b>Nowicjusz<br/>e</b> | <b>Oblaci</b> | <b>RAZEM</b> |
|--------------|---|------------------------------|----------------------------|------------------------|---------------|--------------|
| 1            | <b>RZYMSKA</b><br>- w tym Delegatura Prow. na Filipinach  | 23<br>8                      | 6<br>6                     | 2<br>2                 | 1<br>-        | 32<br>16     |
| 2            | <b>LOMBARDZKO-WENCKA</b>                                  | 35                           | -                          | -                      | -             | 35           |
| 3            | <b>FRANCUSKA</b>  | 25                           | 11                         | 8                      | -             | 44           |
| 4            | <b>AUSTRIACKA</b><br>- w tym Delegatura Prow. na Węgrzech | 29<br>4                      | 3<br>-                     | -<br>-                 | 2<br>-        | 34<br>4      |
|              | - w tym Delegatura Prow. na Słowacji                      | 3                            | -                          | -                      | 1             | 4            |
|              | - w tym Delegatura Prow. Czesko – Morawska                | 3                            | -                          | -                      | -             | 3            |
| 5            | <b>BAWARSKA</b>   | 22                           | 1                          | 1                      | -             | 24           |
| 6            | <b>ANDALUZYJSKA</b>                                       | 53                           | 1                          | -                      | -             | 54           |
| 7            | <b>POLSKA</b>   | 68                           | 7                          | -                      | 2             | 77           |
| 8            | <b>PORTUGALSKA</b><br>- w tym Delegatura Prow. w Brazylii | 45<br>8                      | 6<br>1                     | 2<br>-                 | -<br>-        | 53<br>9      |
|              | <b>ARAGOŃSKA</b>  | 55                           | -                          | -                      | -             | 55           |
| 10           | <b>KASTYLJSKA</b>   | 79                           | -                          | 1                      | 1             | 81           |
| 11           | <b>KOLUMBIJSKA</b>  | 25                           | 9                          | -                      | -             | 34           |
| 12           | <b>OCEANII</b>  | 28                           | -                          | -                      | -             | 28           |
| 13           | <b>STANÓW ZJEDNOCZONYCH</b>                               | 12                           | -                          | -                      | -             | 12           |
| 14           | <b>WIETNAMSKA</b>   | 68                           | 17                         | 7                      | -             | 92           |
| 15           | <b>PŁN. AMERYKI POŁUDNIOWEJ</b>                           | 18                           | 2                          | -                      | -             | 20           |
| 16           | <b>MEKSYKU I AMERYKI CENTR.</b>                           | 17                           | -                          | -                      | -             | 17           |
| 17           | <b>PŁD. AMERYKI PŁD.</b>                                  | 28                           | 1                          | -                      | -             | 29           |
| 18           | <b>INDYJSKA</b>   | 37                           | 14                         | 1                      | 1             | 53           |
| 19           | <b>KOREAŃSKA</b><br>- w tym w Delegatura Prow. w Japonii  | 26<br>5                      | -<br>-                     | -<br>-                 | -<br>-        | 26<br>5      |
|              | <b>AFRYKAŃSKA ŚW. AUGUSTYNA</b>                           | 54                           | 22                         | 5                      | -             | 81           |
| 21           | <b>ZACHODNIA EUROPY</b>                                   | 33                           | 6                          | 4                      | -             | 43           |
| 22           | <b>AFRYKAŃSKA ŚW. RYSZARDA PAMPURI</b>                    | 38                           | 11                         | 4                      | -             | 53           |
| 23           | <b>DOBREGO PASTERZA</b>                                   | 24                           | -                          | 1                      | -             | 25           |
| <b>RAZEM</b> |   | <b>842</b>                   | <b>117</b>                 | <b>36</b>              | <b>7</b>      | <b>1002</b>  |

W stosunku do danych statystycznych z 31-12-2019, w ogólnej liczbie Braci nastąpiły następujące zmiany:

|                   | <b>Profesi<br/>wieczyści</b> | <b>Profesi<br/>czasowi</b> | <b>Nowicjusze</b> | <b>Oblaci</b> | <b>RAZEM</b> |
|-------------------|------------------------------|----------------------------|-------------------|---------------|--------------|
| <b>31-12-2019</b> | 861 <sup>1</sup>             | 121                        | 35                | 9             | 1026         |
| <b>31-12-2020</b> | 842                          | 117                        | 36                | 7             | 1002         |
| <b>RÓŻNICA</b>    | <b>-19</b>                   | <b>-4</b>                  | <b>+1</b>         | <b>-2</b>     | <b>-24</b>   |

<sup>1</sup> Z powodu błędu całkowita liczba profesów uroczystych (wieczystych) w 2019 r. powinna wynosić 861 zamiast 860.

|             | <b>Profesi wieczysti</b> | <b>Profesi czasowi</b> | <b>Nowicjusze</b> | <b>Oblaci</b> | <b>RAZEM</b> |
|-------------|--------------------------|------------------------|-------------------|---------------|--------------|
| <b>2000</b> | 1133                     | 215                    | 80                | 20            | <b>1448</b>  |
| <b>2010</b> | 990                      | 130                    | 47                | 10            | <b>1177</b>  |
| <b>2018</b> | 883                      | 108                    | 48                | 9             | <b>1048</b>  |
| <b>2019</b> | 861 <sup>2</sup>         | 121                    | 35                | 9             | <b>1026</b>  |
| <b>2020</b> | 842                      | 117                    | 36                | 7             | <b>1002</b>  |

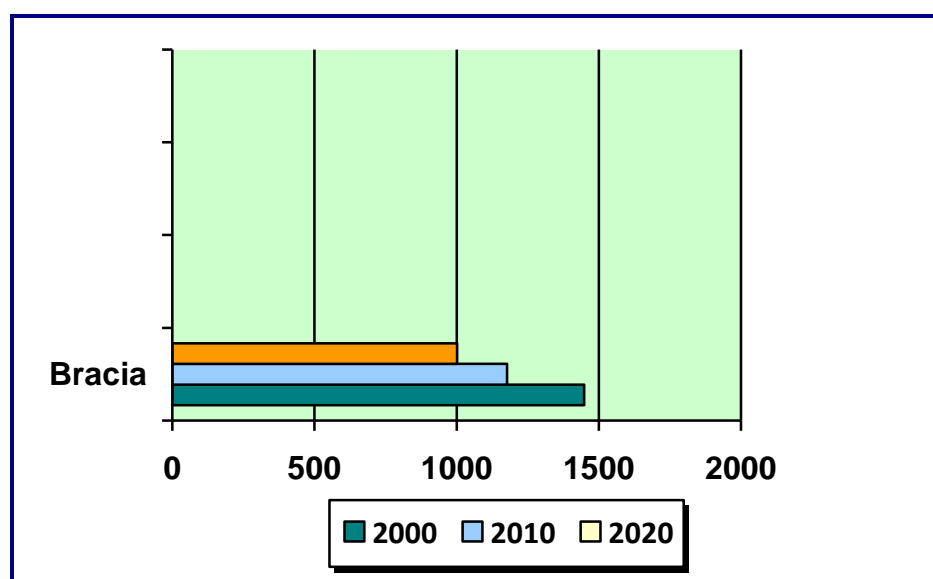
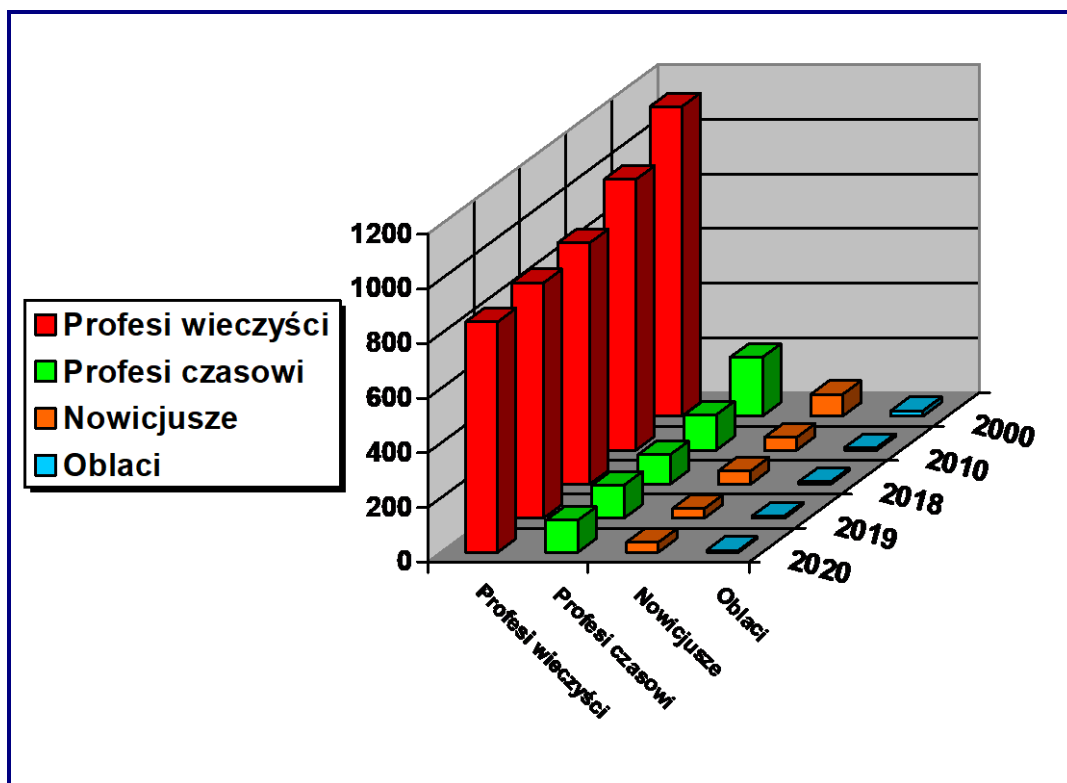

<sup>2</sup> Zobacz przypis 1

Wśród Współbraci jest

**115**

Kapłanów:

|                    |    |                        |    |                             |   |
|--------------------|----|------------------------|----|-----------------------------|---|
| RZYMSKA            | 5  | ARAGOŃSKA              | 11 | PŁD. AMERYKI PŁD.           | 6 |
| LOMBARDZKO-WENECKA | 8  | KASTYLIJSKA            | 11 | INDYJSKA                    | 2 |
| FRANCUSKA          | 2  | KOLUMBIJSKA            | 7  | KOREAŃSKA                   | 2 |
| AUSTRIACKA         | 4  | OCEANII                | 3  | AFRYKAŃSKA ŚW.<br>AUGUSTYNA | 3 |
| BAWARSKA           | 3  | STANÓW ZJEDN.          | 2  | ZACHODNIA EUROPY            | 5 |
| ANDALUZYJSKA       | 6  | WIETNAMSKA             | 5  | AFRYKAŃSKA ŚW.<br>PAMPURI   | 1 |
| POLSKA             | 12 | PŁN. AMERYKI PŁD.      | 3  | DOBREGO PASTERZA            | 4 |
| PORTUGALSKA        | 8  | MEKSYKU I AMER. CENTR. | 2  |                             |   |

i **1** Biskup z Prowincji Aragońskiej.

Bracia pochodzą z

**48**

następujących krajów:

|           |     |            |    |                   |    |
|-----------|-----|------------|----|-------------------|----|
| ANGLIA    | 14  | INDIE      | 55 | NOWA ZELANDIA     | 3  |
| ARGENTYNA | 9   | IRLANDIA   | 20 | PAPUA NOWA GWINEA | 9  |
| AUSTRALIA | 16  | JAPONIA    | 3  | PERU              | 12 |
| AUSTRIA   | 10  | KAMERUN    | 18 | POLSKA            | 78 |
| BENIN     | 20  | KANADA     | 9  | PORTUGALIA        | 35 |
| BIALORUŚ  | 2   | KENIA      | 2  | SŁOWACJA          | 7  |
| BOLIWIA   | 7   | KOLUMBIA   | 35 | SENEGAL           | 13 |
| BRAZYLIA  | 8   | KONGO      | 3  | SIERRA LEONE      | 12 |
| CHILE     | 9   | KOREA      | 21 | TIMOR WSCHODNI    | 10 |
| CHORWACJA | 5   | KUBA       | 1  | TOGO              | 35 |
| CZECHY    | 3   | LIBERIA    | 2  | USA               | 23 |
| EKWADOR   | 2   | MADAGASKAR | 22 | WENEZUELA         | 6  |
| FILIPINY  | 19  | MALAWI     | 10 | WĘGRY             | 6  |
| FRANCJA   | 22  | MEKSYK     | 11 | WIETNAM           | 97 |
| GHANA     | 22  | MOZAMBIK   | 3  | WŁOCHY            | 45 |
| HISZPANIA | 199 | NIEMCY     | 24 | ZAMBIA            | 5  |

Średnia wieku Braci w Zakonie wynosi

**60 LAT**

i przedstawia się w następujący sposób:

|    | <b>PROWINCJA</b>          | <b>Prof.<br/>wiecz.</b> | <b>Prof.<br/>czasowi</b> | <b>Nowic.</b> | <b>Oblaci</b> | <b>RAZEM</b> |
|----|---------------------------|-------------------------|--------------------------|---------------|---------------|--------------|
| 1  | RZYMSKA                   | 60                      | 39                       | 39            | 65            | 56           |
| 2  | LOMBARDZKO – WENECKA      | 73                      | -                        | -             | -             | 73           |
| 3  | FRANCUSKA                 | 73                      | 32                       | 33            | -             | 56           |
| 4  | AUSTRIACKA                | 60                      | 36                       | -             | 69            | 58           |
| 5  | BAWARSKA                  | 69                      | 34                       | 40            | -             | 67           |
| 6  | ANDALUZYJSKA              | 75                      | 60                       | -             | -             | 75           |
| 7  | POLSKA                    | 58                      | 39                       | -             | -             | 56           |
| 8  | PORTUGALSKA               | 68                      | 30                       | 26            | -             | 62           |
| 9  | ARAGOŃSKA                 | 76                      | -                        | -             | -             | 76           |
| 10 | KASTYLIJSKA               | 77                      | -                        | 50            | 45            | 76           |
| 11 | KOLUMBIJSKA               | 61                      | 38                       | -             | -             | 55           |
| 12 | OCEANII                   | 67                      | -                        | -             | -             | 67           |
| 13 | STANÓW ZJEDNOCZONYCH      | 75                      | -                        | -             | -             | 75           |
| 14 | WIETNAMSKA                | 53                      | 33                       | 28            | -             | 47           |
| 15 | PŁN. AMERYKI PŁD.         | 59                      | 37                       | -             | -             | 57           |
| 16 | MEKSYKU I AMERYKI CENTR.  | 62                      | -                        | -             | -             | 62           |
| 17 | PŁD. AMERYKI PŁD.         | 61                      | 34                       | -             | -             | 60           |
| 18 | INDYJSKA                  | 54                      | 30                       | 20            | 93            | 48           |
| 19 | KOREAŃSKA                 | 62                      | -                        | -             | -             | 62           |
| 20 | AFRYKAŃSKA ŚW. AUGUSTYNA  | 53                      | 33                       | 27            | -             | 46           |
| 21 | ZACHODNIA EUROPY          | 73                      | 28                       | 25            | -             | 63           |
| 22 | AFRYKAŃSKA ŚW. R. PAMPURI | 51                      | 33                       | 28            | -             | 45           |
| 23 | DOBREGO PASTERZA          | 73                      | -                        | 56            | -             | 72           |
|    | <b>RAZEM</b>              | <b>65</b>               | <b>33</b>                | <b>31</b>     | <b>68</b>     | <b>60</b>    |

Zakon posiada:

## 22 Prowincje

|                      |                      |                           |
|----------------------|----------------------|---------------------------|
| Rzymska              | Aragońska            | Indyjska                  |
| Lombardzko - Wenecka | Kastylijska          | Koreańska                 |
| Francuska            | Kolumbijska          | Afrykańska Św. Augustyna  |
| Austriacka           | Oceanii              | Zachodnia Europy          |
| Bawarska             | Stanów Zjednoczonych | Afrykańska Św. R. Pampuri |
| Andaluzyjska         | Wietnamska           | Dobrego Pasterza          |
| Polska               | Płn. Ameryki Płd.    |                           |
| Portugalska          | Płd. Ameryki Płd.    |                           |

## 1 Delegaturę Generalną

|                              |  |  |
|------------------------------|--|--|
| Meksyku i Ameryki Centralnej |  |  |
|------------------------------|--|--|

## 6 Delegatur Prowincjalnych

|  |  |   |
|--|--|---|
| <b>Filipińska</b><br>Podlega Prowincji Rzymskiej   | <b>Słowacka</b><br>Podlega Prowincji Austriackiej          | <b>Brazylijska</b><br>Podlega Prowincji Portugalskiej |
| <b>Węgierska</b><br>Podlega Prowincji Austriackiej | <b>Czesko – Morawska</b><br>Podlega Prowincji Austriackiej | <b>Japońska</b><br>Podlega Prowincji Koreńskiej       |

|             | <b>Prowincje</b> | <b>Wiceprowincje</b> | <b>Delegatury Generalne</b> | <b>Delegatury Prowincjalne</b> |
|-------------|------------------|----------------------|-----------------------------|--------------------------------|
| <b>2000</b> | 22               | 1                    | 5                           | 6                              |
| <b>2010</b> | 21               | 1                    | 1                           | 9                              |
| <b>2018</b> | 22               | 0                    | 1                           | 6                              |
| <b>2019</b> | 22               | 0                    | 1                           | 6                              |
| <b>2020</b> | 22               | 0                    | 1                           | 6                              |

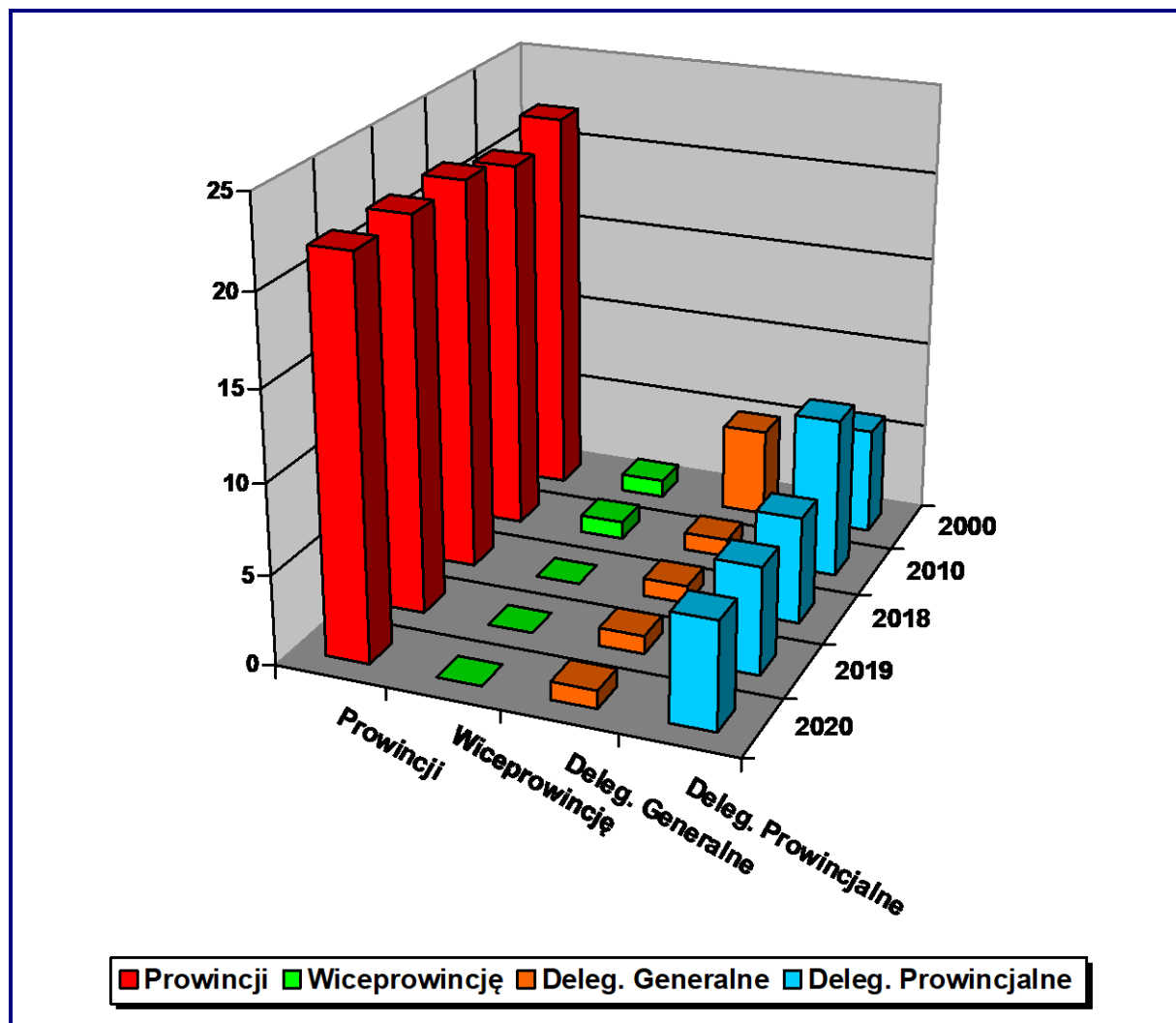

Bracia realizują misję apostołską w

## **404 DZIEŁACH APOSTOLSKICH**

z czego 184 to dzieła kanonicznie ustanowione

ich rozmieszczenie w Prowincjach wygląda następująco:

|    | PROWINCJA   | Dzieła kanoniczne | Inne       | RAZEM      |
|----|---|-------------------|------------|------------|
| 0  | <b>KURIA GENERALNA</b>  | 2                 | 1          | <b>3</b>   |
| 1  | <b>RZYMSKA</b><br>- w tym Delegatura Prow. na Filipinach  | 7                 | 1          | <b>8</b>   |
|    |   | 2                 | 1          | 3          |
| 2  | <b>LOMBARDZKO – WENECKA</b>   | 12                | 4          | <b>16</b>  |
| 3  | <b>FRANCUSKA</b>  | 8                 | -          | <b>8</b>   |
| 4  | <b>AUSTRIACKA</b><br>- w tym Delegatura Prow. na Węgrzech<br>- w tym Delegatura Prow. na Słowacji<br>- w tym Delegatura Prow. Czesko – Morawska | 18                | 16         | <b>34</b>  |
|    |   | 3                 | 2          | 5          |
|    |   | 3                 | 2          | 5          |
|    |   | 3                 | -          | 3          |
| 5  | <b>BAWARSKA</b>   | 9                 | 23         | <b>32</b>  |
| 6  | <b>ANDALUZYJSKA</b>   | 14                | 12         | <b>26</b>  |
| 7  | <b>POLSKA</b>   | 13                | 22         | <b>35</b>  |
| 8  | <b>PORTUGALSKA</b><br>- w tym Delegatura Prow. w Brazylii   | 11                | 5          | <b>16</b>  |
|    |   | 2                 | -          | 2          |
| 9  | <b>ARAGOŃSKA</b>  | 11                | 8          | <b>19</b>  |
| 10 | <b>KASTYLIIJSKA</b>   | 14                | 5          | <b>19</b>  |
| 11 | <b>KOLUMBIJSKA</b>  | 4                 | 5          | <b>9</b>   |
| 12 | <b>OCEANII</b>  | -                 | -          | -          |
| 13 | <b>STANÓW ZJEDNOCZONYCH</b>   | 3                 | 5          | <b>8</b>   |
| 14 | <b>WIETNAMSKA</b>   | 3                 | 5          | <b>8</b>   |
| 15 | <b>PŁN. AMERYKI POŁUDNIOWEJ</b>   | 7                 | 5          | <b>12</b>  |
| 16 | <b>MEKSYKAŃSKA I AMERYKI CENTRALNEJ</b>   | 5                 | 2          | <b>7</b>   |
| 17 | <b>PŁD. AMERYKI POŁUDNIOWEJ</b>   | 8                 | 1          | <b>9</b>   |
| 18 | <b>INDYJSKA</b>   | 9                 | 2          | <b>11</b>  |
| 19 | <b>KOREAŃSKA</b><br>- w tym Delegatura Prow. w Japonii  | 5                 | 8          | <b>13</b>  |
|    |   | 1                 | 2          | 3          |
| 20 | <b>AFRYKAŃSKA ŚW. AUGUSTYNA</b>   | 14                | 4          | <b>18</b>  |
| 21 | <b>ZACHODNIA EUROPY</b>   | 2                 | 36         | <b>38</b>  |
| 22 | <b>AFRYKAŃSKA ŚW. R. PAMPURI</b>  | 5                 | -          | <b>5</b>   |
| 23 | <b>DOBREGO PASTERZA</b>   | -                 | 50         | <b>50</b>  |
|    | <b>RAZEM</b>  | <b>184</b>        | <b>220</b> | <b>404</b> |



## Dzieła Apostolskie

|                          | 2000       | 2010       | 2018       | 2019       | 2020       |
|--------------------------|------------|------------|------------|------------|------------|
| <b>Dzieła kanoniczne</b> | 217        | 213        | 185        | 183        | 184        |
| <b>Inne</b>              | 150        | 82         | 222        | 220        | 220        |
| <b>RAZEM</b>             | <b>367</b> | <b>295</b> | <b>407</b> | <b>403</b> | <b>404</b> |

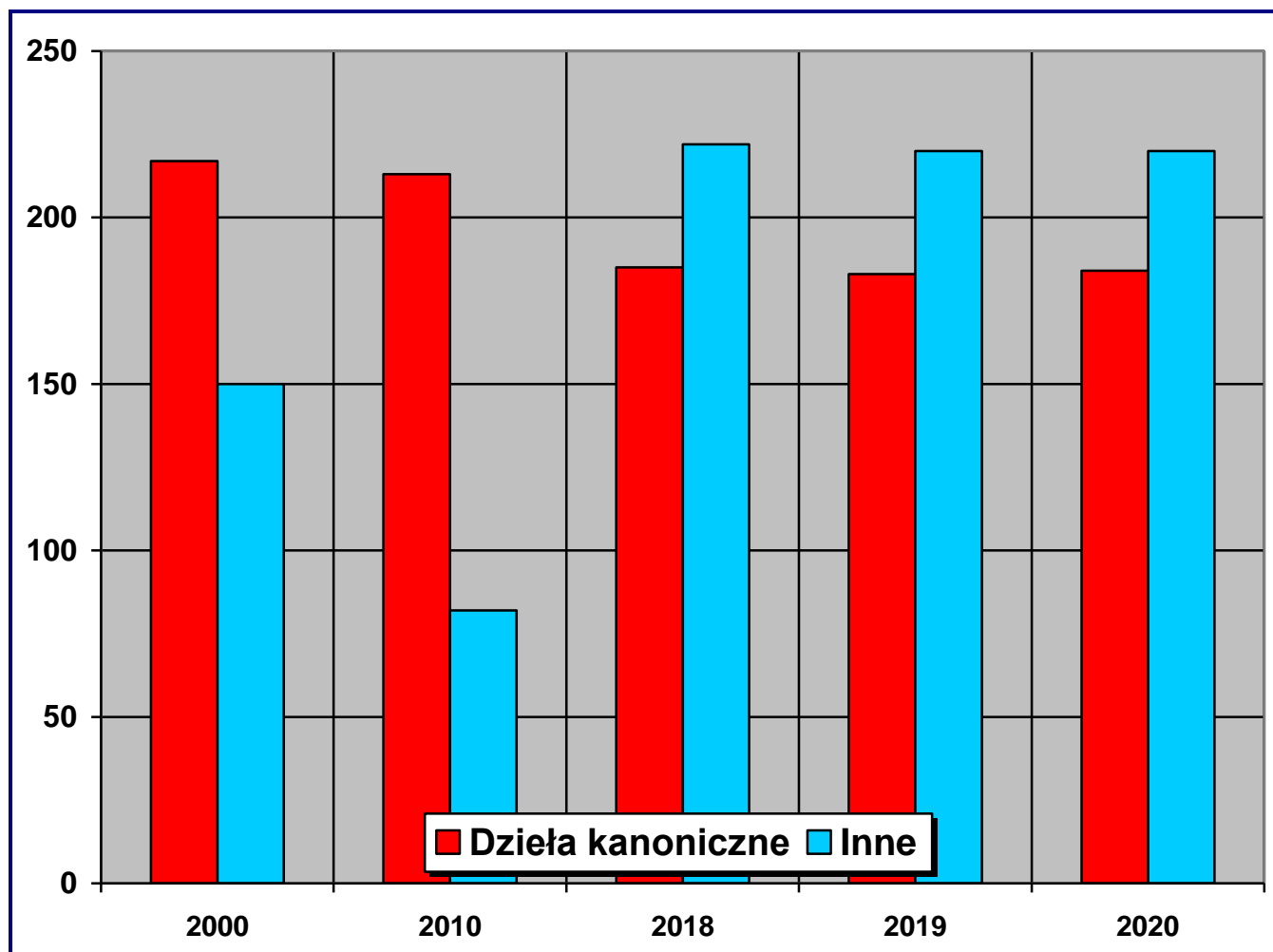

Bracia są obecni na

## 5 kontynentach

w następujących 52 krajach

w 176 wspólnotach

### EUROPA:

93

|           |    |                    |    |                 |    |
|-----------|----|--------------------|----|-----------------|----|
| AUSTRIA   | 6  | NIEMCY             | 5  | UKRAINA         | 1  |
| CHORWACJA | 1  | POLSKA             | 12 | WATYKAN         | 1  |
| FRANCJA   | 3  | PORTUGALIA         | 6  | WĘGRY           | 2  |
| HISZPANIA | 32 | REPUBLIKA CZESKA   | 1  | WIELKA BRYTANIA | 3  |
| IRLANDIA  | 3  | REPUBLIKA SŁOWACKA | 1  | WŁOCHY          | 16 |

### AZJA:

18

|          |   |         |   |                |   |
|----------|---|---------|---|----------------|---|
| CHINY    | 1 | IZRAEL  | 1 | TIMOR WSCHODNI | 1 |
| FILIPINY | 2 | JAPONIA | 1 | WIETNAM        | 3 |
| INDIE    | 6 | KOREA   | 3 |                |   |

### AFRYKA:

23

|         |   |            |   |              |   |
|---------|---|------------|---|--------------|---|
| BENIN   | 3 | MADAGASKAR | 2 | SIERRA LEONE | 1 |
| GHANA   | 3 | MALAWI     | 1 | TOGO         | 2 |
| KAMERUN | 2 | MAURITIUS  | 1 | ZAMBIA       | 1 |
| KENIA   | 2 | MOZAMBIK   | 1 |              |   |
| LIBERIA | 1 | SENEGAL    | 3 |              |   |

### AMERYKA:

37

|           |   |          |   |           |   |
|-----------|---|----------|---|-----------|---|
| ARGENTYNA | 4 | HONDURAS | 1 | PERU      | 3 |
| BOLIWIA   | 2 | KANADA   | 3 | U.S.A.    | 7 |
| BRAZYLIA  | 3 | KOLUMBIA | 6 | WENEZUELA | 2 |
| CHILE     | 2 | KUBA     | 2 |           |   |
| EKWADOR   | 1 | MEKSYK   | 1 |           |   |

### OCEANIA:

5

|           |   |               |   |                   |   |
|-----------|---|---------------|---|-------------------|---|
| AUSTRALIA | 2 | NOWA ZELANDIA | 1 | PAPUA NOWA GWINEA | 2 |
|-----------|---|---------------|---|-------------------|---|

## Wspólnoty

|             | Europa | Azja | Afryka | Ameryka | Oceania | RAZEM      |
|-------------|--------|------|--------|---------|---------|------------|
| <b>2000</b> | 141    | 14   | 16     | 45      | 8       | <b>224</b> |
| <b>2010</b> | 133    | 26   | 21     | 46      | 10      | <b>236</b> |
| <b>2018</b> | 93     | 18   | 23     | 38      | 4       | <b>176</b> |
| <b>2019</b> | 95     | 18   | 23     | 36      | 5       | <b>177</b> |
| <b>2020</b> | 93     | 18   | 23     | 37      | 5       | <b>176</b> |

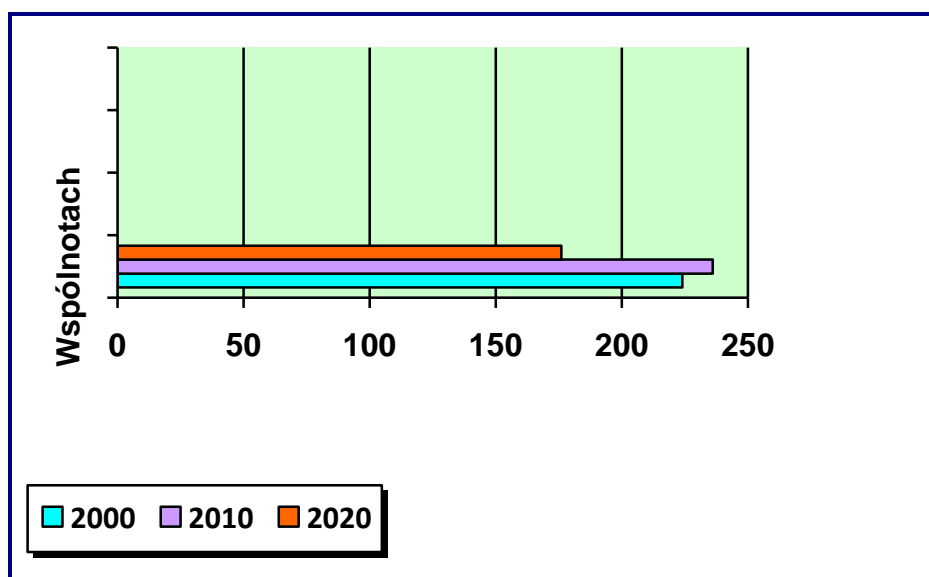
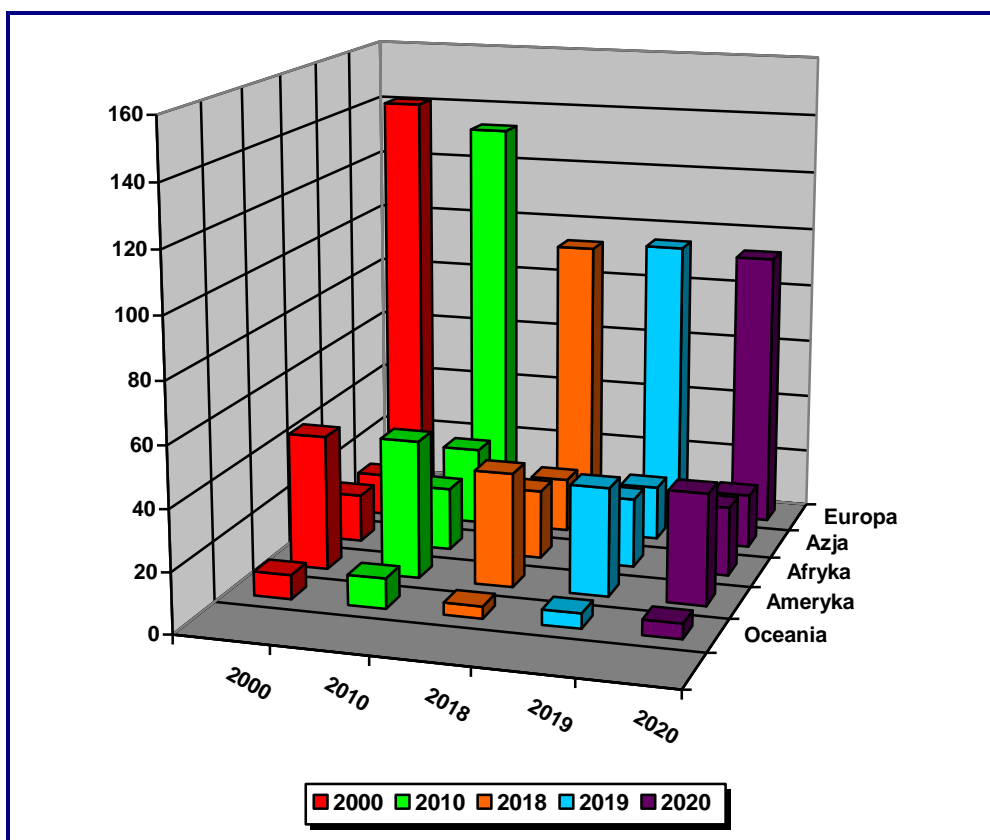

**PRZYJĘCIA DO NOWICJATU W POSZCZEGÓLNYCH PROWINCJACH: 19**

|             |   |                          |   |                           |   |
|-------------|---|--------------------------|---|---------------------------|---|
| RZYMSKA     | 1 | KASTYLIIJSKA             | 1 | AFRYKAŃSKA ŚW. R. PAMPURI | 1 |
| FRANCUSKA   | 4 | WIETNAMSKA               | 1 | DOBREGO PASTERZA          | 1 |
| BAWARSKA    | 1 | AFRYKAŃSKA ŚW. AUGUSTYNA | 3 |                           |   |
| PORTUGALSKA | 2 | ZACHODNIA EUROPY         | 4 |                           |   |

**PROFESJE CZASOWE W PROWINCJACH: 17**

|            |   |                          |   |                  |   |
|------------|---|--------------------------|---|------------------|---|
| RZYMSKA    | 2 | PLN. AMERYKI POŁUDNIOWEJ | 1 | ZACHODNIA EUROPY | 3 |
| FRANCUSKA  | 2 | INDYJSKA                 | 2 |                  |   |
| WIETNAMSKA | 3 | AFRYKAŃSKA ŚW. AUGUSTYNA | 4 |                  |   |

**PROFESJE WIECZYSTE W PROWINCJACH: 10**

|              |   |            |   |                          |   |
|--------------|---|------------|---|--------------------------|---|
| ANDALUZYJSKA | 1 | WIETNAMSKA | 3 | AFRYKAŃSKA ŚW. AUGUSTYNA | 4 |
| PORTUGALSKA  | 2 |            |   |                          |   |

**ZGONY: 30**

28 profesów wieczystych i 2 oblatów

|              |   |                          |   |                          |   |
|--------------|---|--------------------------|---|--------------------------|---|
| RZYMSKA      | 2 | ARAGOŃSKA                | 5 | MEKSYKAŃSKA I A. C.      | 1 |
| FRANCUSKA    | 1 | KASTYLIIJSKA             | 5 | PLD. AMERYKI POŁUDNIOWEJ | 1 |
| AUSTRIACKA   | 1 | KOLUMBIJSKA              | 2 | KOREAŃSKA                | 1 |
| ANDALUZYJSKA | 3 | STANÓW ZJEDNOCZONYCH     | 1 | DOBREGO PASTERZA         | 1 |
| POLSKA       | 3 | WIETNAMSKA               | 1 |                          |   |
| PORTUGALSKA  | 1 | PLN. AMERYKI POŁUDNIOWEJ | 1 |                          |   |

**OPUŚCILI ZAKON: 13**

|                   |   |                 |   |            |   |
|-------------------|---|-----------------|---|------------|---|
| Profesi wieczysti | 1 | Profesi czasowi | 1 | Nowicjusze | 1 |
|-------------------|---|-----------------|---|------------|---|

**Nowicjusze obecni na kontynentach: 36**

**EUROPA: 2**

|        |   |           |   |  |  |
|--------|---|-----------|---|--|--|
| NIEMCY | 1 | HISZPANIA | 1 |  |  |
|--------|---|-----------|---|--|--|

**AZJA: 12**

|          |   |                |   |         |   |
|----------|---|----------------|---|---------|---|
| FILIPINY | 2 | TIMOR WSCHODNI | 2 | WIETNAM | 7 |
| INDIE    | 1 |                |   |         |   |

**AFRYKA: 21**

|         |   |            |   |              |   |
|---------|---|------------|---|--------------|---|
| KAMERUN | 1 | MADAGASKAR | 8 | SIERRA LEONE | 1 |
| KONGO   | 1 | MALAWI     | 3 | TOGO         | 4 |
| GHANA   | 2 | SENEGAL    | 1 |              |   |

**AMERYKA: 1**

|                      |   |  |  |  |   |
|----------------------|---|--|--|--|---|
| STANÓW ZJEDNOCZONYCH | 1 |  |  |  | 1 |
|----------------------|---|--|--|--|---|

**OCEANIA: 0**

|           |   |               |   |                   |   |
|-----------|---|---------------|---|-------------------|---|
| AUSTRALIA | 0 | NOWA ZELANDIA | 0 | PAPUA NOWA GWINEA | 0 |
|-----------|---|---------------|---|-------------------|---|

## Nowicjusze

|             | Europa | Azja | Afryka | Ameryka | Oceania | RAZEM     |
|-------------|--------|------|--------|---------|---------|-----------|
| <b>2000</b> | 22     | 25   | 4      | 25      | 4       | <b>80</b> |
| <b>2010</b> | 14     | 12   | 14     | 7       | 0       | <b>47</b> |
| <b>2018</b> | 5      | 18   | 16     | 9       | 0       | <b>48</b> |
| <b>2019</b> | 0      | 15   | 19     | 1       | 0       | <b>35</b> |
| <b>2020</b> | 2      | 12   | 21     | 1       | 0       | <b>36</b> |

