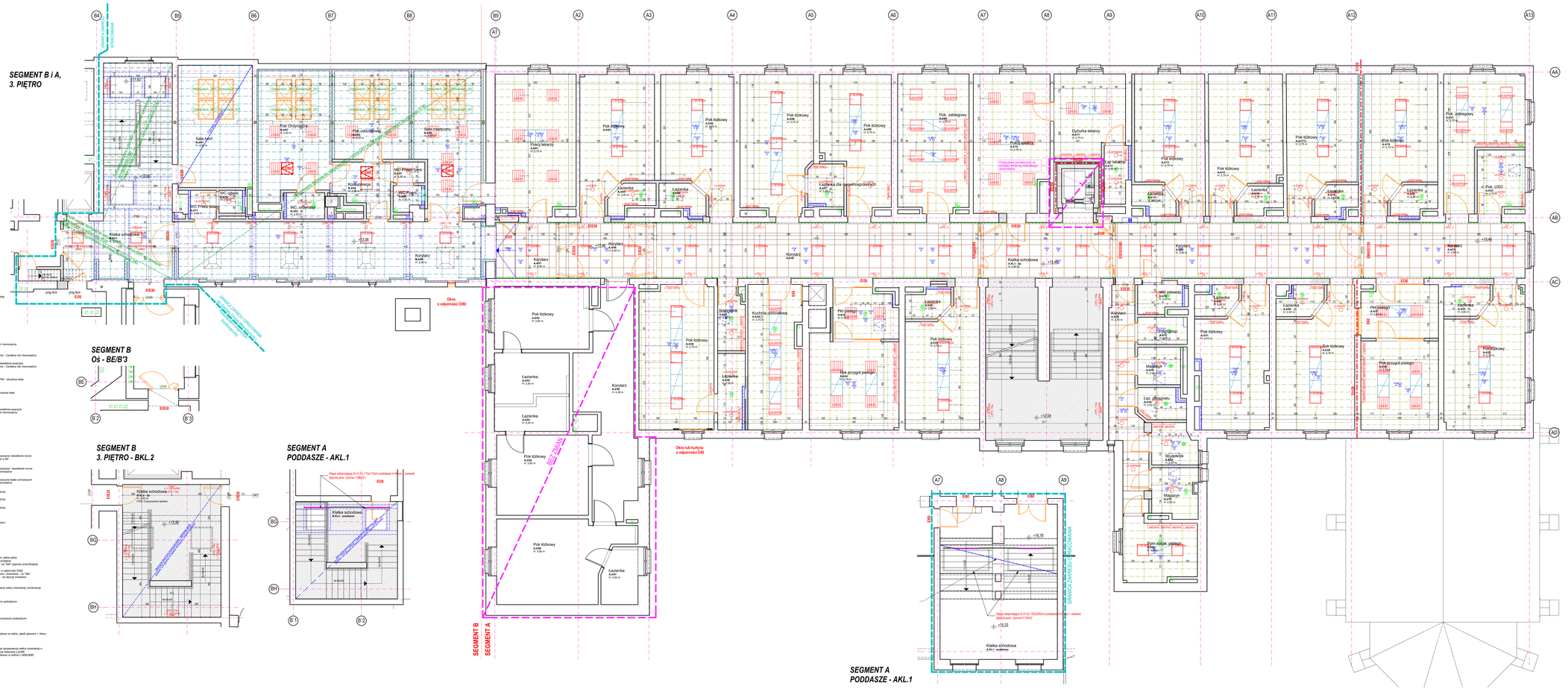

Nr pozycji	Nazwa pozycji	Poziom	Wzgl.	Skrót	Opis wyrobu
A.1.0.01	Ściany zewnętrzne	0,0 m	ZN	G-12/PW/EI60	Ściany EI60 nośne zewnętrzne o złożonej konstrukcji: grubość ściany 36cm, ocieplenie wełną mineralną grubości 15cm, tynk cementowo-wapienny zewnątrz i gładź gipsowa pod farbę wewnątrz. Ściany zewnętrzne spełniają wymagania izolacyjności cieplnej.
A.1.0.02	Ściany zewnętrzne	0,0 m	ZN	G-12/PW/EI60	Ściany EI60 nośne zewnętrzne o złożonej konstrukcji: grubość ściany 36cm, ocieplenie wełną mineralną grubości 15cm, tynk cementowo-wapienny zewnątrz i gładź gipsowa pod farbę wewnątrz. Ściany zewnętrzne spełniają wymagania izolacyjności cieplnej.
A.1.0.03	Ściany zewnętrzne	0,0 m	ZN	G-12/PW/EI60	Ściany EI60 nośne zewnętrzne o złożonej konstrukcji: grubość ściany 36cm, ocieplenie wełną mineralną grubości 15cm, tynk cementowo-wapienny zewnątrz i gładź gipsowa pod farbę wewnątrz. Ściany zewnętrzne spełniają wymagania izolacyjności cieplnej.
A.1.0.04	Ściany zewnętrzne	0,0 m	ZN	G-12/PW/EI60	Ściany EI60 nośne zewnętrzne o złożonej konstrukcji: grubość ściany 36cm, ocieplenie wełną mineralną grubości 15cm, tynk cementowo-wapienny zewnątrz i gładź gipsowa pod farbę wewnątrz. Ściany zewnętrzne spełniają wymagania izolacyjności cieplnej.
A.1.0.05	Ściany zewnętrzne	0,0 m	ZN	G-12/PW/EI60	Ściany EI60 nośne zewnętrzne o złożonej konstrukcji: grubość ściany 36cm, ocieplenie wełną mineralną grubości 15cm, tynk cementowo-wapienny zewnątrz i gładź gipsowa pod farbę wewnątrz. Ściany zewnętrzne spełniają wymagania izolacyjności cieplnej.
A.1.0.06	Ściany zewnętrzne	0,0 m	ZN	G-12/PW/EI60	Ściany EI60 nośne zewnętrzne o złożonej konstrukcji: grubość ściany 36cm, ocieplenie wełną mineralną grubości 15cm, tynk cementowo-wapienny zewnątrz i gładź gipsowa pod farbę wewnątrz. Ściany zewnętrzne spełniają wymagania izolacyjności cieplnej.
A.1.0.07	Ściany zewnętrzne	0,0 m	ZN	G-12/PW/EI60	Ściany EI60 nośne zewnętrzne o złożonej konstrukcji: grubość ściany 36cm, ocieplenie wełną mineralną grubości 15cm, tynk cementowo-wapienny zewnątrz i gładź gipsowa pod farbę wewnątrz. Ściany zewnętrzne spełniają wymagania izolacyjności cieplnej.
A.1.0.08	Ściany zewnętrzne	0,0 m	ZN	G-12/PW/EI60	Ściany EI60 nośne zewnętrzne o złożonej konstrukcji: grubość ściany 36cm, ocieplenie wełną mineralną grubości 15cm, tynk cementowo-wapienny zewnątrz i gładź gipsowa pod farbę wewnątrz. Ściany zewnętrzne spełniają wymagania izolacyjności cieplnej.
A.1.0.09	Ściany zewnętrzne	0,0 m	ZN	G-12/PW/EI60	Ściany EI60 nośne zewnętrzne o złożonej konstrukcji: grubość ściany 36cm, ocieplenie wełną mineralną grubości 15cm, tynk cementowo-wapienny zewnątrz i gładź gipsowa pod farbę wewnątrz. Ściany zewnętrzne spełniają wymagania izolacyjności cieplnej.
A.1.0.10	Ściany zewnętrzne	0,0 m	ZN	G-12/PW/EI60	Ściany EI60 nośne zewnętrzne o złożonej konstrukcji: grubość ściany 36cm, ocieplenie wełną mineralną grubości 15cm, tynk cementowo-wapienny zewnątrz i gładź gipsowa pod farbę wewnątrz. Ściany zewnętrzne spełniają wymagania izolacyjności cieplnej.
A.1.0.11	Ściany zewnętrzne	0,0 m	ZN	G-12/PW/EI60	Ściany EI60 nośne zewnętrzne o złożonej konstrukcji: grubość ściany 36cm, ocieplenie wełną mineralną grubości 15cm, tynk cementowo-wapienny zewnątrz i gładź gipsowa pod farbę wewnątrz. Ściany zewnętrzne spełniają wymagania izolacyjności cieplnej.
A.1.0.12	Ściany zewnętrzne	0,0 m	ZN	G-12/PW/EI60	Ściany EI60 nośne zewnętrzne o złożonej konstrukcji: grubość ściany 36cm, ocieplenie wełną mineralną grubości 15cm, tynk cementowo-wapienny zewnątrz i gładź gipsowa pod farbę wewnątrz. Ściany zewnętrzne spełniają wymagania izolacyjności cieplnej.
A.1.0.13	Ściany zewnętrzne	0,0 m	ZN	G-12/PW/EI60	Ściany EI60 nośne zewnętrzne o złożonej konstrukcji: grubość ściany 36cm, ocieplenie wełną mineralną grubości 15cm, tynk cementowo-wapienny zewnątrz i gładź gipsowa pod farbę wewnątrz. Ściany zewnętrzne spełniają wymagania izolacyjności cieplnej.
A.1.0.14	Ściany zewnętrzne	0,0 m	ZN	G-12/PW/EI60	Ściany EI60 nośne zewnętrzne o złożonej konstrukcji: grubość ściany 36cm, ocieplenie wełną mineralną grubości 15cm, tynk cementowo-wapienny zewnątrz i gładź gipsowa pod farbę wewnątrz. Ściany zewnętrzne spełniają wymagania izolacyjności cieplnej.
A.1.0.15	Ściany zewnętrzne	0,0 m	ZN	G-12/PW/EI60	Ściany EI60 nośne zewnętrzne o złożonej konstrukcji: grubość ściany 36cm, ocieplenie wełną mineralną grubości 15cm, tynk cementowo-wapienny zewnątrz i gładź gipsowa pod farbę wewnątrz. Ściany zewnętrzne spełniają wymagania izolacyjności cieplnej.
A.1.0.16	Ściany zewnętrzne	0,0 m	ZN	G-12/PW/EI60	Ściany EI60 nośne zewnętrzne o złożonej konstrukcji: grubość ściany 36cm, ocieplenie wełną mineralną grubości 15cm, tynk cementowo-wapienny zewnątrz i gładź gipsowa pod farbę wewnątrz. Ściany zewnętrzne spełniają wymagania izolacyjności cieplnej.
A.1.0.17	Ściany zewnętrzne	0,0 m	ZN	G-12/PW/EI60	Ściany EI60 nośne zewnętrzne o złożonej konstrukcji: grubość ściany 36cm, ocieplenie wełną mineralną grubości 15cm, tynk cementowo-wapienny zewnątrz i gładź gipsowa pod farbę wewnątrz. Ściany zewnętrzne spełniają wymagania izolacyjności cieplnej.
A.1.0.18	Ściany zewnętrzne	0,0 m	ZN	G-12/PW/EI60	Ściany EI60 nośne zewnętrzne o złożonej konstrukcji: grubość ściany 36cm, ocieplenie wełną mineralną grubości 15cm, tynk cementowo-wapienny zewnątrz i gładź gipsowa pod farbę wewnątrz. Ściany zewnętrzne spełniają wymagania izolacyjności cieplnej.
A.1.0.19	Ściany zewnętrzne	0,0 m	ZN	G-12/PW/EI60	Ściany EI60 nośne zewnętrzne o złożonej konstrukcji: grubość ściany 36cm, ocieplenie wełną mineralną grubości 15cm, tynk cementowo-wapienny zewnątrz i gładź gipsowa pod farbę wewnątrz. Ściany zewnętrzne spełniają wymagania izolacyjności cieplnej.
A.1.0.20	Ściany zewnętrzne	0,0 m	ZN	G-12/PW/EI60	Ściany EI60 nośne zewnętrzne o złożonej konstrukcji: grubość ściany 36cm, ocieplenie wełną mineralną grubości 15cm, tynk cementowo-wapienny zewnątrz i gładź gipsowa pod farbę wewnątrz. Ściany zewnętrzne spełniają wymagania izolacyjności cieplnej.
A.1.0.21	Ściany zewnętrzne	0,0 m	ZN	G-12/PW/EI60	Ściany EI60 nośne zewnętrzne o złożonej konstrukcji: grubość ściany 36cm, ocieplenie wełną mineralną grubości 15cm, tynk cementowo-wapienny zewnątrz i gładź gipsowa pod farbę wewnątrz. Ściany zewnętrzne spełniają wymagania izolacyjności cieplnej.
A.1.0.22	Ściany zewnętrzne	0,0 m	ZN	G-12/PW/EI60	Ściany EI60 nośne zewnętrzne o złożonej konstrukcji: grubość ściany 36cm, ocieplenie wełną mineralną grubości 15cm, tynk cementowo-wapienny zewnątrz i gładź gipsowa pod farbę wewnątrz. Ściany zewnętrzne spełniają wymagania izolacyjności cieplnej.
A.1.0.23	Ściany zewnętrzne	0,0 m	ZN	G-12/PW/EI60	Ściany EI60 nośne zewnętrzne o złożonej konstrukcji: grubość ściany 36cm, ocieplenie wełną mineralną grubości 15cm, tynk cementowo-wapienny zewnątrz i gładź gipsowa pod farbę wewnątrz. Ściany zewnętrzne spełniają wymagania izolacyjności cieplnej.
A.1.0.24	Ściany zewnętrzne	0,0 m	ZN	G-12/PW/EI60	Ściany EI60 nośne zewnętrzne o złożonej konstrukcji: grubość ściany 36cm, ocieplenie wełną mineralną grubości 15cm, tynk cementowo-wapienny zewnątrz i gładź gipsowa pod farbę wewnątrz. Ściany zewnętrzne spełniają wymagania izolacyjności cieplnej.
A.1.0.25	Ściany zewnętrzne	0,0 m	ZN	G-12/PW/EI60	Ściany EI60 nośne zewnętrzne o złożonej konstrukcji: grubość ściany 36cm, ocieplenie wełną mineralną grubości 15cm, tynk cementowo-wapienny zewnątrz i gładź gipsowa pod farbę wewnątrz. Ściany zewnętrzne spełniają wymagania izolacyjności cieplnej.
A.1.0.26	Ściany zewnętrzne	0,0 m	ZN	G-12/PW/EI60	Ściany EI60 nośne zewnętrzne o złożonej konstrukcji: grubość ściany 36cm, ocieplenie wełną mineralną grubości 15cm, tynk cementowo-wapienny zewnątrz i gładź gipsowa pod farbę wewnątrz. Ściany zewnętrzne spełniają wymagania izolacyjności cieplnej.
A.1.0.27	Ściany zewnętrzne	0,0 m	ZN	G-12/PW/EI60	Ściany EI60 nośne zewnętrzne o złożonej konstrukcji: grubość ściany 36cm, ocieplenie wełną mineralną grubości 15cm, tynk cementowo-wapienny zewnątrz i gładź gipsowa pod farbę wewnątrz. Ściany zewnętrzne spełniają wymagania izolacyjności cieplnej.
A.1.0.28	Ściany zewnętrzne	0,0 m	ZN	G-12/PW/EI60	Ściany EI60 nośne zewnętrzne o złożonej konstrukcji: grubość ściany 36cm, ocieplenie wełną mineralną grubości 15cm, tynk cementowo-wapienny zewnątrz i gładź gipsowa pod farbę wewnątrz. Ściany zewnętrzne spełniają wymagania izolacyjności cieplnej.
A.1.0.29	Ściany zewnętrzne	0,0 m	ZN	G-12/PW/EI60	Ściany EI60 nośne zewnętrzne o złożonej konstrukcji: grubość ściany 36cm, ocieplenie wełną mineralną grubości 15cm, tynk cementowo-wapienny zewnątrz i gładź gipsowa pod farbę wewnątrz. Ściany zewnętrzne spełniają wymagania izolacyjności cieplnej.
A.1.0.30	Ściany zewnętrzne	0,0 m	ZN	G-12/PW/EI60	Ściany EI60 nośne zewnętrzne o złożonej konstrukcji: grubość ściany 36cm, ocieplenie wełną mineralną grubości 15cm, tynk cementowo-wapienny zewnątrz i gładź gipsowa pod farbę wewnątrz. Ściany zewnętrzne spełniają wymagania izolacyjności cieplnej.
A.1.0.31	Ściany zewnętrzne	0,0 m	ZN	G-12/PW/EI60	Ściany EI60 nośne zewnętrzne o złożonej konstrukcji: grubość ściany 36cm, ocieplenie wełną mineralną grubości 15cm, tynk cementowo-wapienny zewnątrz i gładź gipsowa pod farbę wewnątrz. Ściany zewnętrzne spełniają wymagania izolacyjności cieplnej.
A.1.0.32	Ściany zewnętrzne	0,0 m	ZN	G-12/PW/EI60	Ściany EI60 nośne zewnętrzne o złożonej konstrukcji: grubość ściany 36cm, ocieplenie wełną mineralną grubości 15cm, tynk cementowo-wapienny zewnątrz i gładź gipsowa pod farbę wewnątrz. Ściany zewnętrzne spełniają wymagania izolacyjności cieplnej.
A.1.0.33	Ściany zewnętrzne	0,0 m	ZN	G-12/PW/EI60	Ściany EI60 nośne zewnętrzne o złożonej konstrukcji: grubość ściany 36cm, ocieplenie wełną mineralną grubości 15cm, tynk cementowo-wapienny zewnątrz i gładź gipsowa pod farbę wewnątrz. Ściany zewnętrzne spełniają wymagania izolacyjności cieplnej.
A.1.0.34	Ściany zewnętrzne	0,0 m	ZN	G-12/PW/EI60	Ściany EI60 nośne zewnętrzne o złożonej konstrukcji: grubość ściany 36cm, ocieplenie wełną mineralną grubości 15cm, tynk cementowo-wapienny zewnątrz i gładź gipsowa pod farbę wewnątrz. Ściany zewnętrzne spełniają wymagania izolacyjności cieplnej.
A.1.0.35	Ściany zewnętrzne	0,0 m	ZN	G-12/PW/EI60	Ściany EI60 nośne zewnętrzne o złożonej konstrukcji: grubość ściany 36cm, ocieplenie wełną mineralną grubości 15cm, tynk cementowo-wapienny zewnątrz i gładź gipsowa pod farbę wewnątrz. Ściany zewnętrzne spełniają wymagania izolacyjności cieplnej.
A.1.0.36	Ściany zewnętrzne	0,0 m	ZN	G-12/PW/EI60	Ściany EI60 nośne zewnętrzne o złożonej konstrukcji: grubość ściany 36cm, ocieplenie wełną mineralną grubości 15cm, tynk cementowo-wapienny zewnątrz i gładź gipsowa pod farbę wewnątrz. Ściany zewnętrzne spełniają wymagania izolacyjności cieplnej.
A.1.0.37	Ściany zewnętrzne	0,0 m	ZN	G-12/PW/EI60	Ściany EI60 nośne zewnętrzne o złożonej konstrukcji: grubość ściany 36cm, ocieplenie wełną mineralną grubości 15cm, tynk cementowo-wapienny zewnątrz i gładź gipsowa pod farbę wewnątrz. Ściany zewnętrzne spełniają wymagania izolacyjności cieplnej.
A.1.0.38	Ściany zewnętrzne	0,0 m	ZN	G-12/PW/EI60	Ściany EI60 nośne zewnętrzne o złożonej konstrukcji: grubość ściany 36cm, ocieplenie wełną mineralną grubości 15cm, tynk cementowo-wapienny zewnątrz i gładź gipsowa pod farbę wewnątrz. Ściany zewnętrzne spełniają wymagania izolacyjności cieplnej.
A.1.0.39	Ściany zewnętrzne	0,0 m	ZN	G-12/PW/EI60	Ściany EI60 nośne zewnętrzne o złożonej konstrukcji: grubość ściany 36cm, ocieplenie wełną mineralną grubości 15cm, tynk cementowo-wapienny zewnątrz i gładź gipsowa pod farbę wewnątrz. Ściany zewnętrzne spełniają wymagania izolacyjności cieplnej.
A.1.0.40	Ściany zewnętrzne	0,0 m	ZN	G-12/PW/EI60	Ściany EI60 nośne zewnętrzne o złożonej konstrukcji: grubość ściany 36cm, ocieplenie wełną mineralną grubości 15cm, tynk cementowo-wapienny zewnątrz i gładź gipsowa pod farbę wewnątrz. Ściany zewnętrzne spełniają wymagania izolacyjności cieplnej.
A.1.0.41	Ściany zewnętrzne	0,0 m	ZN	G-12/PW/EI60	Ściany EI60 nośne zewnętrzne o złożonej konstrukcji: grubość ściany 36cm, ocieplenie wełną mineralną grubości 15cm, tynk cementowo-wapienny zewnątrz i gładź gipsowa pod farbę wewnątrz. Ściany zewnętrzne spełniają wymagania izolacyjności cieplnej.
A.1.0.42	Ściany zewnętrzne	0,0 m	ZN	G-12/PW/EI60	Ściany EI60 nośne zewnętrzne o złożonej konstrukcji: grubość ściany 36cm, ocieplenie wełną mineralną grubości 15cm, tynk cementowo-wapienny zewnątrz i gładź gipsowa pod farbę wewnątrz. Ściany zewnętrzne spełniają wymagania izolacyjności cieplnej.
A.1.0.43	Ściany zewnętrzne	0,0 m	ZN	G-12/PW/EI60	Ściany EI60 nośne zewnętrzne o złożonej konstrukcji: grubość ściany 36cm, ocieplenie wełną mineralną grubości 15cm, tynk cementowo-wapienny zewnątrz i gładź gipsowa pod farbę wewnątrz. Ściany zewnętrzne spełniają wymagania izolacyjności cieplnej.
A.1.0.44	Ściany zewnętrzne	0,0 m	ZN	G-12/PW/EI60	Ściany EI60 nośne zewnętrzne o złożonej konstrukcji: grubość ściany 36cm, ocieplenie wełną mineralną grubości 15cm, tynk cementowo-wapienny zewnątrz i gładź gipsowa pod farbę wewnątrz. Ściany zewnętrzne spełniają wymagania izolacyjności cieplnej.
A.1.0.45	Ściany zewnętrzne	0,0 m	ZN	G-12/PW/EI60	Ściany EI60 nośne zewnętrzne o złożonej konstrukcji: grubość ściany 36cm, ocieplenie wełną mineralną grubości 15cm, tynk cementowo-wapienny zewnątrz i gładź gipsowa pod farbę wewnątrz. Ściany zewnętrzne spełniają wymagania izolacyjności cieplnej.
A.1.0.46	Ściany zewnętrzne	0,0 m	ZN	G-12/PW/EI60	Ściany EI60 nośne zewnętrzne o złożonej konstrukcji: grubość ściany 36cm, ocieplenie wełną mineralną grubości 15cm, tynk cementowo-wapienny zewnątrz i gładź gipsowa pod farbę wewnątrz. Ściany zewnętrzne spełniają wymagania izolacyjności cieplnej.
A.1.0.47	Ściany zewnętrzne	0,0 m	ZN	G-12/PW/EI60	Ściany EI60 nośne zewnętrzne o złożonej konstrukcji: grubość ściany 36cm, ocieplenie wełną mineralną grubości 15cm, tynk cementowo-wapienny zewnątrz i gładź gipsowa pod farbę wewnątrz. Ściany zewnętrzne spełniają wymagania izolacyjności cieplnej.
A.1.0.48	Ściany zewnętrzne	0,0 m	ZN	G-12/PW/EI60	Ściany EI60 nośne zewnętrzne o złożonej konstrukcji: grubość ściany 36cm, ocieplenie wełną mineralną grubości 15cm, tynk cementowo-wapienny zewnątrz i gładź gipsowa pod farbę wewnątrz. Ściany zewnętrzne spełniają wymagania izolacyjności cieplnej.
A.1.0.49	Ściany zewnętrzne	0,0 m	ZN	G-12/PW/EI60	Ściany EI60 nośne zewnętrzne o złożonej konstrukcji: grubość ściany 36cm, ocieplenie wełną mineralną grubości 15cm, tynk cementowo-wapienny zewnątrz i gładź gipsowa pod farbę wewnątrz. Ściany zewnętrzne spełniają wymagania izolacyjności cieplnej.
A.1.0.50	Ściany zewnętrzne	0,0 m	ZN	G-12/PW/EI60	Ściany EI60 nośne zewnętrzne o złożonej konstrukcji: grubość ściany 36cm, ocieplenie wełną mineralną grubości 15cm, tynk cementowo-wapienny zewnątrz i gładź gipsowa pod farbę wewnątrz. Ściany zewnętrzne spełniają wymagania izolacyjności cieplnej.
A.1.0.51	Ściany zewnętrzne	0,0 m	ZN	G-12/PW/EI60	Ściany EI60 nośne zewnętrzne o złożonej konstrukcji: grubość ściany 36cm, ocieplenie wełną mineralną grubości 15cm, tynk cementowo-wapienny zewnątrz i gładź gipsowa pod farbę wewnątrz. Ściany zewnętrzne spełniają wymagania izolacyjności cieplnej.
A.1.1.1	Ściany wewnętrzne	0,0 m	ZN	G-12/PW/EI60	Ściany EI60 nośne wewnętrzne o złożonej konstrukcji: grubość ściany 36cm, tynk cementowo-wapienny zwykły wykonywany ręcznie
A.1.1.2	Ściany wewnętrzne	0,0 m	ZN	G-12/PW/EI60	Ściany EI60 nośne wewnętrzne o złożonej konstrukcji: grubość ściany 36cm, tynk cementowo-wapienny zwykły wykonywany ręcznie
A.1.1.3	Ściany wewnętrzne	0,0 m	ZN	G-12/PW/EI60	Ściany EI60 nośne wewnętrzne o złożonej konstrukcji: grubość ściany 36cm, tynk cementowo-wapienny zwykły wykonywany ręcznie
A.1.2.1	Ściany wewnętrzne	0,0 m	ZN	G-12/PW/EI60	Ściany EI60 nośne wewnętrzne o złożonej konstrukcji: grubość ściany 36cm, tynk cementowo-wapienny zwykły wykonywany ręcznie
A.1.2.2	Ściany wewnętrzne	0,0 m	ZN	G-12/PW/EI60	Ściany EI60 nośne wewnętrzne o złożonej konstrukcji: grubość ściany 36cm, tynk cementowo-wapienny zwykły wykonywany ręcznie
A.1.2.3	Ściany wewnętrzne	0,0 m	ZN	G-12/PW/EI60	Ściany EI60 nośne wewnętrzne o złożonej konstrukcji: grubość ściany 36cm, tynk cementowo-wapienny zwykły wykonywany ręcznie
A.1.2.4	Ściany wewnętrzne	0,0 m	ZN	G-12/PW/EI60	Ściany EI60 nośne wewnętrzne o złożonej konstrukcji: grubość ściany 36cm, tynk cementowo-wapienny zwykły wykonywany ręcznie
A.1.2.5	Ściany wewnętrzne	0,0 m	ZN	G-12/PW/EI60	Ściany EI60 nośne wewnętrzne o złożonej konstrukcji: grubość ściany 36cm, tynk cementowo-wapienny zwykły wykonywany ręcznie
A.1.2.6	Ściany wewnętrzne	0,0 m	ZN	G-12/PW/EI60	Ściany EI60 nośne wewnętrzne o złożonej konstrukcji: grubość ściany 36cm, tynk cementowo-wapienny zwykły wykonywany ręcznie
A.1.2.7	Ściany wewnętrzne	0,0 m	ZN	G-12/PW/EI60	Ściany EI60 nośne wewnętrzne o złożonej konstrukcji: grubość ściany 36cm, tynk cementowo-wapienny zwykły wykonywany ręcznie
A.1.2.8	Ściany wewnętrzne	0,0 m	ZN	G-12/PW/EI60	Ściany EI60 nośne wewnętrzne o złożonej konstrukcji: grubość ściany 36cm, tynk cementowo-wapienny zwykły wykonywany ręcznie
A.1.2.9	Ściany wewnętrzne	0,0 m	ZN	G-12/PW/EI60	Ściany EI60 nośne wewnętrzne o złożonej konstrukcji: grubość ściany 36cm, tynk cementowo-wapienny zwykły wykonywany ręcznie
A.1.2.10	Ściany wewnętrzne	0,0 m	ZN	G-12/PW/EI60	Ściany EI60 nośne wewnętrzne o złożonej konstrukcji: grubość ściany 36cm, tynk cementowo-wapienny zwykły wykonywany ręcznie
A.1.2.11	Ściany wewnętrzne	0,0 m	ZN	G-12/PW/EI60	Ściany EI60 nośne wewnętrzne o złożonej konstrukcji: grubość ściany 36cm, tynk cementowo-wapienny zwykły wykonywany ręcznie
A.1.2.12	Ściany wewnętrzne	0,0 m	ZN	G-12/PW/EI60	Ściany EI60 nośne wewnętrzne o złożonej konstrukcji: grubość ściany 36cm, tynk cementowo-wapienny zwykły wykonywany ręcznie
A.1.2.13	Ściany wewnętrzne	0,0 m	ZN	G-12/PW/EI60	Ściany EI60 nośne wewnętrzne o złożonej konstrukcji: grubość ściany 36cm, tynk cementowo-wapienny zwykły wykonywany ręcznie
A.1.2.14	Ściany wewnętrzne	0,0 m	ZN	G-12/PW/EI60	Ściany EI60 nośne wewnętrzne o złożonej konstrukcji: grubość ściany 36cm, tynk cementowo-wapienny zwykły wykonywany ręcznie
A.1.2.15	Ściany wewnętrzne	0,0 m	ZN	G-12/PW/EI60	Ściany EI60 nośne wewnętrzne o złożonej konstrukcji: grubość ściany 36cm, tynk cementowo-wapienny zwykły wykonywany ręcznie
A.1.2.16	Ściany wewnętrzne	0,0 m	ZN	G-12/PW/EI60	Ściany EI60 nośne wewnętrzne o złożonej konstrukcji: grubość ściany 36cm, tynk cementowo-wapienny zwykły wykonywany ręcznie
A.1.2.17	Ściany wewnętrzne	0,0 m	ZN	G-12/PW/EI60	Ściany EI60 nośne wewnętrzne o złożonej konstrukcji: grubość ściany 36cm, tynk cementowo-wapienny zwykły wykonywany ręcznie
A.1.2.18	Ściany wewnętrzne	0,0 m	ZN	G-12/PW/EI60	Ściany EI60 nośne wewnętrzne o złożonej konstrukcji: grubość ściany 36cm, tynk cementowo-wapienny zwykły wykonywany ręcznie
A.1.2.19	Ściany wewnętrzne	0,0 m	ZN	G-12/PW/EI60	Ściany EI60 nośne wewnętrzne o złożonej konstrukcji: grubość ściany 36cm, tynk cementowo-wapienny zwykły wykonywany ręcznie
A.1.2.20	Ściany wewnętrzne	0,0 m	ZN	G-12/PW/EI60	Ściany EI60 nośne wewnętrzne o złożonej konstrukcji: grubość ściany 36cm, tynk cementowo-wapienny zwykły wykonywany ręcznie
A.1.2.21	Ściany wewnętrzne	0,0 m	ZN	G-12/PW/EI60	Ściany EI60 nośne wewnętrzne o złożonej konstrukcji: grubość ściany 36cm, tynk cementowo-wapienny zwykły wykonywany ręcznie
A.1.2.22	Ściany wewnętrzne	0,0 m	ZN	G-12/PW/EI60	Ściany EI60 nośne wewnętrzne o złożonej konstrukcji: grubość ściany 36cm, tynk cementowo-wapienny zwykły wykonywany ręcznie
A.1.2.23	Ściany wewnętrzne	0,0 m	ZN	G-12/PW/EI60	Ściany EI60 nośne wewnętrzne o złożonej konstrukcji: grubość ściany 36cm, tynk cementowo-wapienny zwykły wykonywany ręcznie
A.1.2.24	Ściany wewnętrzne	0,0 m	ZN	G-12/PW/EI60	Ściany EI60 nośne wewnętrzne o złożonej konstrukcji: grubość ściany 36cm, tynk cementowo-wapienny zwykły wykonywany ręcznie
A.1.2.25	Ściany wewnętrzne	0,0 m	ZN	G-12/PW/EI60	Ściany EI60 nośne wewnętrzne o złożonej konstrukcji: grubość ściany 36cm, tynk cementowo-wapienny zwykły wykonywany ręcznie
A.1.2.26	Ściany wewnętrzne	0,0 m	ZN	G-12/PW/EI60	Ściany EI60 nośne wewnętrzne o złożonej konstrukcji: grubość ściany 36cm, tynk cementowo-wapienny zwykły wykonywany ręcznie
A.1.2.27	Ściany wewnętrzne	0,0 m	ZN	G-12/PW/EI60	Ściany EI60 nośne wewnętrzne o złożonej konstrukcji: grubość ściany 36cm, tynk cementowo-wapienny zwykły wykonywany ręcznie
A.1.2.28	Ściany wewnętrzne	0,0 m	ZN	G-12/PW/EI60	Ściany EI60 nośne wewnętrzne o złożonej konstrukcji: grubość ściany 36cm, tynk cementowo-wapienny zwykły wykonywany ręcznie
A.1.2.29	Ściany wewnętrzne	0,0 m	ZN	G-12/PW/EI60	Ściany EI60 nośne wewnętrzne o złożonej konstrukcji: grubość ściany 36cm, tynk cementowo-wapienny zwykły wykonywany ręcznie
A.1.2.30	Ściany wewnętrzne	0,0 m	ZN	G-12/PW/EI60	Ściany EI60 nośne wewnętrzne o złożonej konstrukcji: grubość ściany 36cm, tynk cementowo-wapienny zwykły wykonywany ręcznie
A.1.2.31	Ściany wewnętrzne	0,0 m	ZN	G-12/PW/EI60	Ściany EI60 nośne wewnętrzne o złożonej konstrukcji: grubość ściany 36cm, tynk cementowo-wapienny zwykły wykonywany ręcznie
A.1.2.32	Ściany wewnętrzne	0,0 m	ZN	G-12/PW/EI60	Ściany EI60 nośne wewnętrzne o złożonej konstrukcji: grubość ściany 36cm, tynk cementowo-wapienny zwykły wykonywany ręcznie
A.1.2.33	Ściany wewnętrzne	0,0 m	ZN	G-12/PW/EI60	Ściany EI60 nośne wewnętrzne o złożonej konstrukcji: grubość ściany 36cm, tynk cementowo-wapienny zwykły wykonywany ręcznie
A.1.2.34	Ściany wewnętrzne	0,0 m	ZN	G-12/PW/EI60	Ściany EI60 nośne wewnętrzne o złożonej konstrukcji: grubość ściany 36cm, tynk cementowo-wapienny zwykły wykonywany ręcznie
A.1.2.35	Ściany wewnętrzne	0,0 m	ZN	G-12/PW/EI60	Ściany EI60 nośne wewnętrzne o złożonej konstrukcji: grubość ściany 36cm, tynk cementowo-wapienny zwykły wykonywany ręcznie
A.1.2.36	Ściany wewnętrzne	0,0 m	ZN	G-12/PW/EI60	Ściany EI60 nośne wewnętrzne o złożonej konstrukcji: grubość ściany 36cm, tynk cementowo-wapienny zwykły wykonywany ręcznie
A.1.2.37	Ściany wewnętrzne	0,0 m	ZN	G-12/PW/EI60	Ściany EI60 nośne wewnętrzne o złożonej konstrukcji: grubość ściany 36cm, tynk cementowo-wapienny zwykły wykonywany ręcznie
A.1.2.38	Ściany wewnętrzne	0,0 m	ZN	G-12/PW/EI60	Ściany EI60 nośne wewnętrzne o złożonej konstrukcji: grubość ściany 36cm, tynk cementowo-wapienny zwykły wykonywany ręcznie
A.1.2.39	Ściany wewnętrzne	0,0 m	ZN	G-12/PW/EI60	Ściany EI60 nośne wewnętrzne o złożonej konstrukcji: grubość ściany 36cm, tynk cementowo-wapienny zwykły wykonywany ręcznie
A.1.2.40	Ściany wewnętrzne	0,0 m	ZN	G-12/PW/EI60	Ściany EI60 nośne wewnętrzne o złożonej konstrukcji: grubość ściany 36cm, tynk cementowo-wapienny zwykły wykonywany ręcznie
A.1.2.41	Ściany wewnętrzne	0,0 m	ZN	G-12/PW/EI60	Ściany EI60 nośne wewnętrzne o złożonej konstrukcji: grubość ściany 36cm, tynk cementowo-wapienny zwykły wykonywany ręcznie
A.1.2.42	Ściany wewnętrzne	0,0 m	ZN	G-12/PW/EI60	Ściany EI60 nośne wewnętrzne o złożonej konstrukcji: grubość ściany 36cm, tynk cementowo-wapienny zwykły wykonywany ręcznie
A.1.2.43	Ściany wewnętrzne	0,0 m	ZN	G-12/PW/EI60	Ściany EI60 nośne wewnętrzne o złożonej konstrukcji: grubość ściany 36cm, tynk cementowo-wapienny zwykły wykonywany ręcznie
A.1.2.44	Ściany wewnętrzne	0,0 m	ZN	G-12/PW/EI60	Ściany EI60 nośne wewnętrzne o złożonej konstrukcji: grubość ściany 36cm, tynk cementowo-wapienny zwykły wykonywany ręcznie
A.1.2.45	Ściany wewnętrzne	0,0 m	ZN	G-12/PW/EI60	Ściany EI60 nośne wewnętrzne o złożonej konstrukcji: grubość ściany 36cm, tynk cementowo-wapienny zwykły wykonywany ręcznie
A.1.2.46	Ściany wewnętrzne	0,0 m	ZN	G-12/PW/EI60	Ściany EI60 nośne wewnętrzne o złożonej konstrukcji: grubość ściany 36cm, tynk cementowo-wapienny zwykły wykonywany ręcznie
A.1.2.47	Ściany wewnętrzne	0,0 m	ZN	G-12/PW/EI60	Ściany EI60 nośne wewnętrzne o złożonej konstrukcji: grubość ściany 36cm, tynk cementowo-wapienny zwykły wykonywany ręcznie
A.1.2.48	Ściany wewnętrzne	0,0 m	ZN	G-12/PW/EI60	Ściany EI60 nośne wewnętrzne o złożonej konstrukcji: grubość ściany 36cm, tynk cementowo-wapienny zwykły wykonywany ręcznie
A.1.2.49	Ściany wewnętrzne	0,0 m	ZN	G-12/PW/EI60	Ściany EI60 nośne wewnętrzne o złożonej konstrukcji: grubość ściany 36cm, tynk cementowo-wapienny zwykły wykonywany ręcznie
A.1.2.50	Ściany wewnętrzne	0,0 m	ZN	G-12/PW/EI60	Ściany EI60 nośne wewnętrzne o złożonej konstrukcji: grubość ściany 36cm, tynk cementowo-wapienny zwykły wykonywany ręcznie
A.1.2.51	Ściany wewnętrzne	0,0 m	ZN	G-12/PW/EI60	Ściany EI60 nośne wewnętrzne o złożonej konstrukcji: grubość ściany 36cm, tynk cementowo-wapienny zwykły wykonywany ręcznie
A.1.3.1	Ściany wewnętrzne	0,0 m	ZN	G-12/PW/EI60	Ściany EI60 nośne wewnętrzne o złożonej konstrukcji: grubość ściany 36cm, tynk cementowo-wapienny zwykły wykonywany ręcznie
A.1.3.2	Ściany wewnętrzne	0,0 m	ZN	G-12/PW/EI60