

11,80 m.

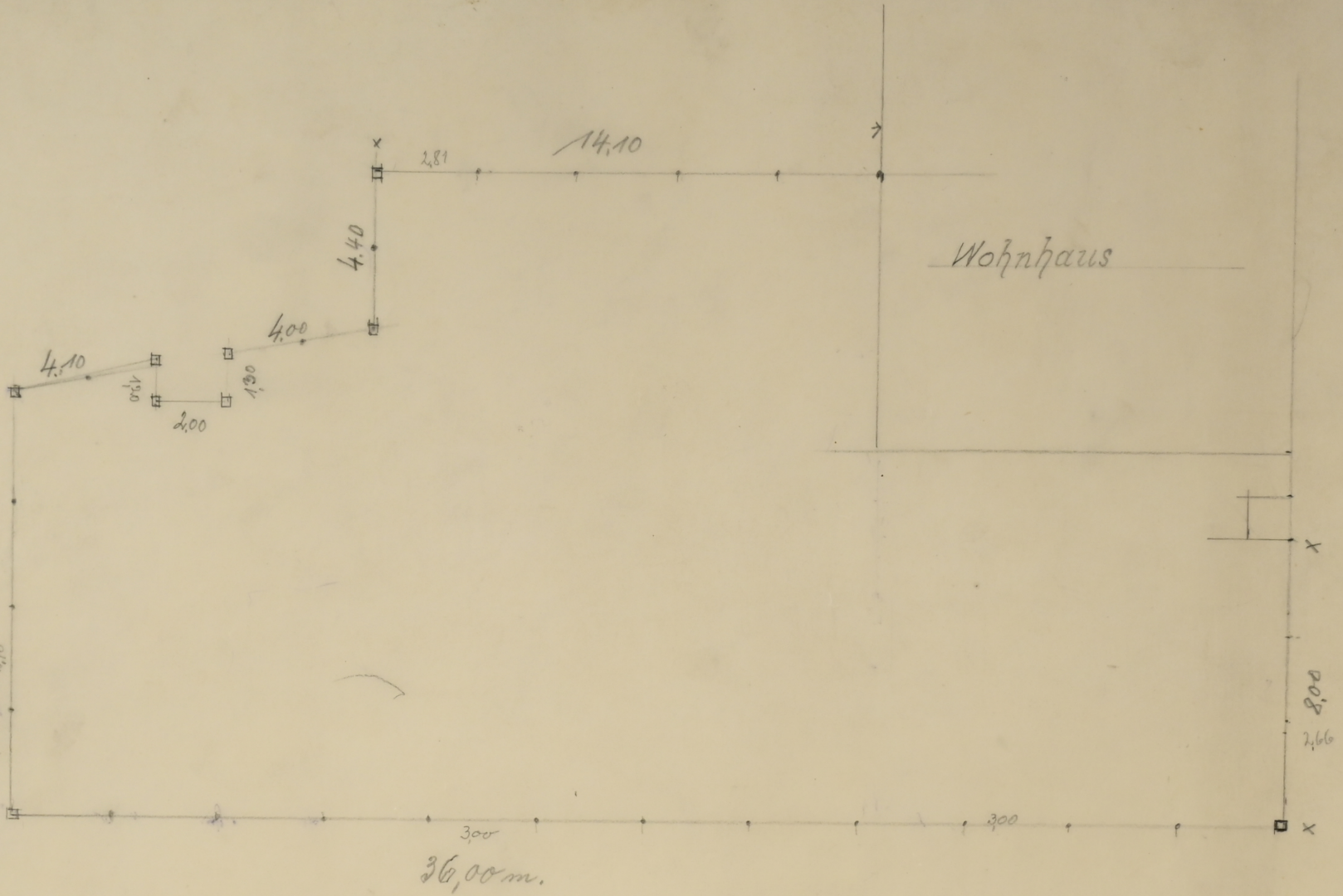

Gemarkung Frankenstein

II.

Kartenblatt 4.

1:1000

Kartenblatt 3

1:1000

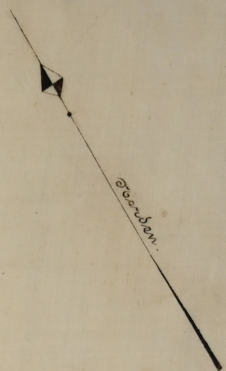

Ort: Frankenstein
Gemeindebezirk: Trochan

Handzeichnung

192. 229 254.
von den in der Grundsteuerrollen auf Artikel Nr. 192. 229 254. im Grundbuche Band IV. 1. I.
Blatt 192. 229 254. eingetragen Liegenschaften des Convents der karmelitarischen Prioren in
Frankenstein
Ausgefertigt aus der Grundsteuermessungskarte auf Ansuchen des Herrn Priors Dionysius Klappert
zum Zwecke der Information

Frankenstein den 11. ten Juni 1900.

Königliches Katasteramt

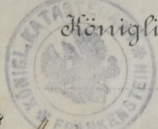

Uller

Blatt 1.

1:2500.

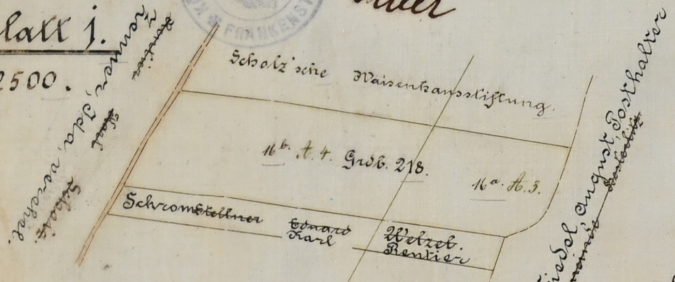

Gemarkung
Landwirts.

Blatt 4.

1:2500.

Heinersdorf
Moore.



Grund. No. 1. 20.

unverbeil.

Ottlie

Welzel.

Blatt 2.

1:5000.

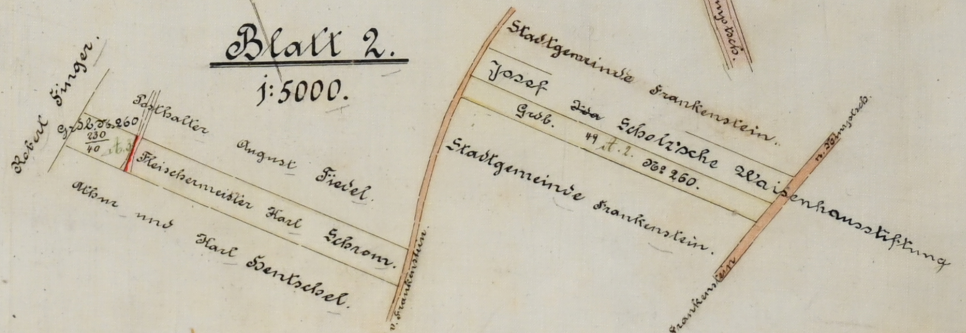

Blatt 1.

Gemarkung

Heinersdorf.

Stadtgemeinde.
Schulz'ne Waisenanstaltung.

Verkauft an die Stadtgemeinde.

Schulz'ne Waisenanstaltung.

Stadtgemeinde.



Kartenblatt (Flur) 1. 2. u. 4.
ungefähiger Maßstab 1:2500. u. 5000.

Katasteranweisung V. Muster XII zu §. 76.

Formular Nr. 52. Ganze Bogen